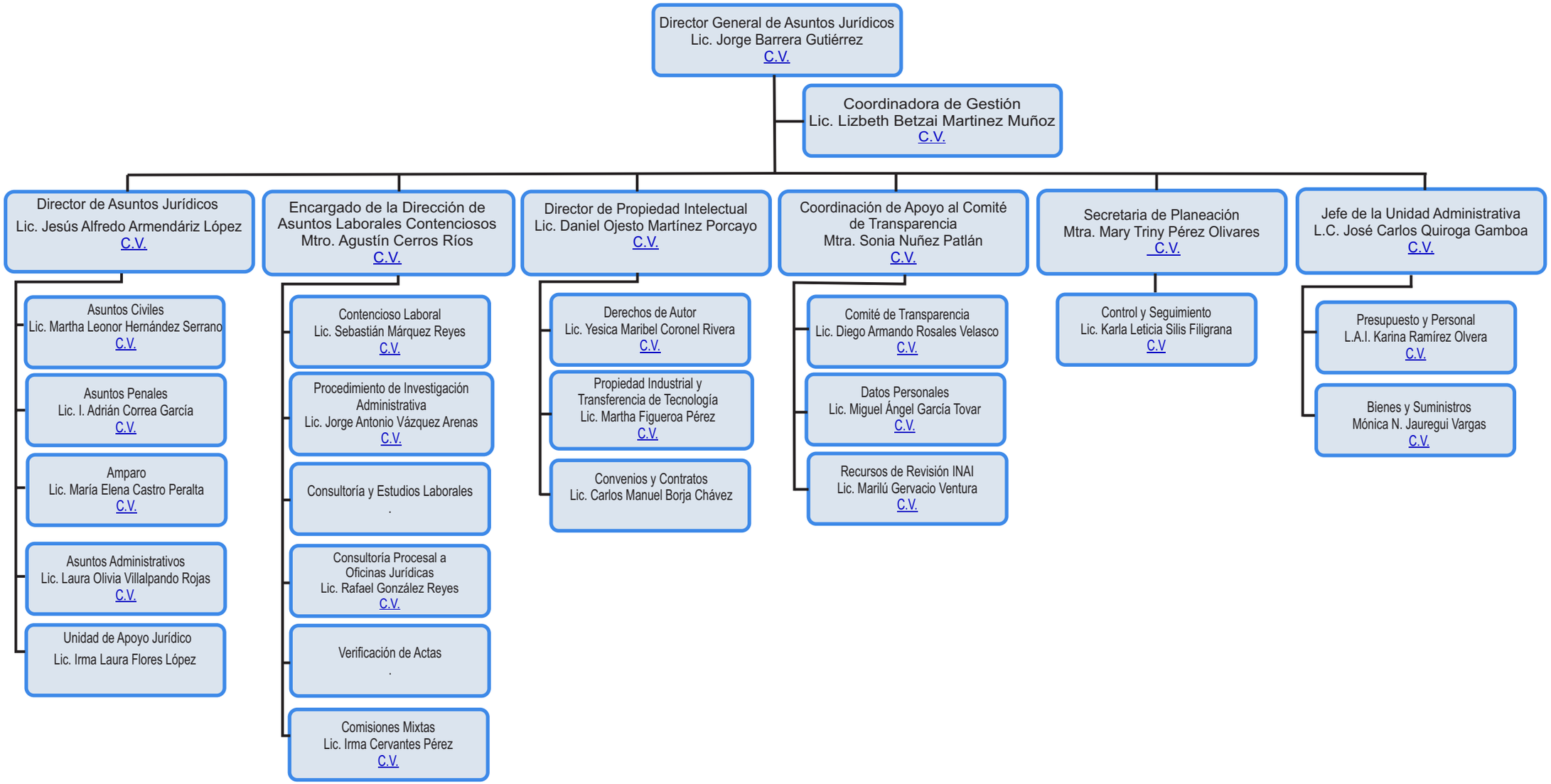
Director General de Asuntos Jurídicos
Lic. Jorge Barrera Gutiérrez
C.V.
Coordinadora de Gestión
Lic. Lizbeth Betzai Martinez Muñoz
C.V.
Director de Asuntos Jurídicos
Lic. Jesús Alfredo Armendáriz López
C.V.
Asuntos Civiles
Lic. Martha Leonor Hernández Serrano
C.V.
Asuntos Penales
Lic. I. Adrián Correa García
C.V.
Amparo
Lic. María Elena Castro Peralta
C.V.
Asuntos Administrativos
Lic. Laura Olivia Villalpando Rojas
C.V.
Unidad de Apoyo Jurídico
Lic. Irma Laura Flores López
Encargado de la Dirección de Asuntos Laborales Contenciosos
Mtro. Agustín Cerros Ríos
C.V.
Contencioso Laboral
Lic. Sebastián Márquez Reyes
C.V.
Procedimiento de Investigación Administrativa
Lic. Jorge Antonio Vázquez Arenas
C.V.
Consultoría y Estudios Laborales
.
Consultoría Procesal a Oficinas Jurídicas
Lic. Rafael González Reyes
C.V.
Verificación de Actas
.
Comisiones Mixtas
Lic. Irma Cervantes Pérez
C.V.
Director de Propiedad Intelectual
Lic. Daniel Ojesto Martínez Porcayo
C.V.
Derechos de Autor
Lic. Yesica Maribel Coronel Rivera
C.V.
Propiedad Industrial y Transferencia de Tecnología
Lic. Martha Figueroa Pérez
C.V.
Convenios y Contratos
Lic. Carlos Manuel Borja Chávez
Coordinación de Apoyo al Comité de Transparencia
Mtra. Sonia Nuñez Patlán
C.V.
Comité de Transparencia
Lic. Diego Armando Rosales Velasco
C.V.
Datos Personales
Lic. Miguel Ángel García Tovar
C.V.
Recursos de Revisión INAI
Lic. Marilú Gervacio Ventura
C.V.
Secretaria de Planeación
Mtra. Mary Triny Pérez Olivares
C.V.
Control y Seguimiento
Lic. Karla Leticia Silis Filigrana
C.V
Jefe de la Unidad Administrativa
L.C. José Carlos Quiroga Gamboa
C.V.
Presupuesto y Personal
L.A.I. Karina Ramírez Olvera
C.V.
Bienes y Suministros
Mónica N. Jauregui Vargas
C.V.